

REPORTE SEMANAL DE LA ACTIVIDAD SISMO-VOLCÁNICA

VOLCÁN MISTI

Fecha y hora: **07/05/2012 17:24:12 (UTC)** Reporte correspondiente a últimos 07 días.

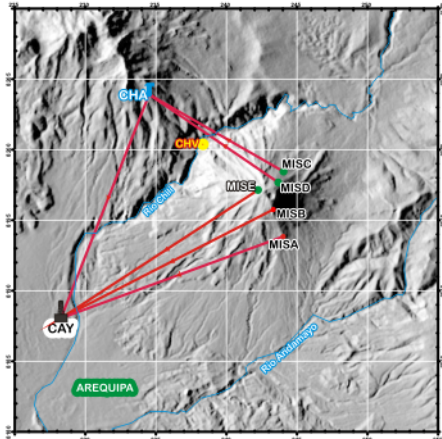

Red Telemétrica de monitoreo sísmico del volcán Misti

FECHA (dd/mm/aaaa)	LP	VT	Nº DE EVENTOS TREMORICOS	DURACIÓN DIARIA DEL TREMOR (MIN)	ENERGÍA DIARIA (MJ)	OBSERVACIONES
30/04/2012	--	--	--	--	--	Sin datos por mantenimiento
01/05/2012	--	--	--	--	--	Sin datos por mantenimiento
02/05/2012	2	1	0	0.0	0.00	-----
03/05/2012	4	3	1	1.0	0.01	-----
04/05/2012	15	13	0	0.0	0.41	-----
05/05/2012	--	--	--	--	--	Sin datos por mantenimiento
06/05/2012	--	--	--	--	--	Sin datos por mantenimiento

Abreviaturas: LP=Largo Periodo, VT=Volcanotectónico, MJ=Mega Joule y MIN=minutos.

Se observa un total de: **21 eventos tipo LP y 17 tipo VT**; por tanto, los NIVELES de ACTIVIDAD del Misti se mantienen **BAJOS**

La HORA LOCAL (HL) se obtiene restando 5 horas de la HORA UNIVERSAL (UTC). Por ejemplo, las 13:45 UTC son las 08:45 HL.

MAYO 2012

Energía Diaria

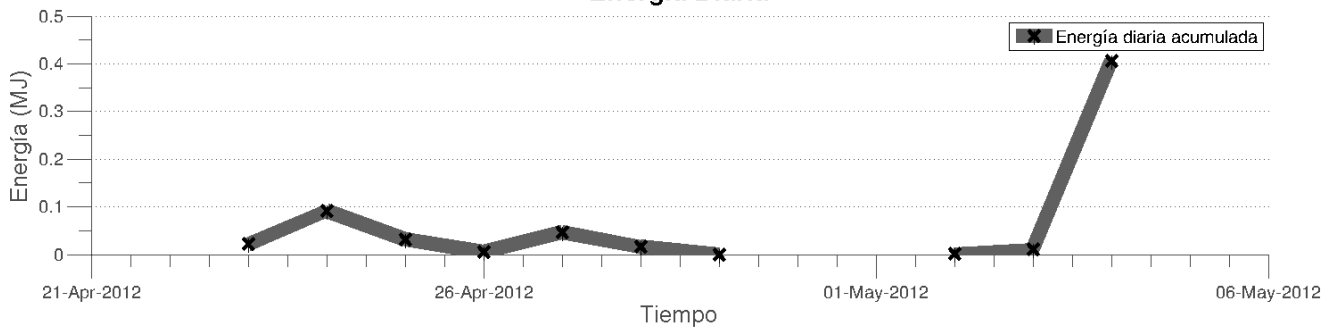

Sismicidad Dominante

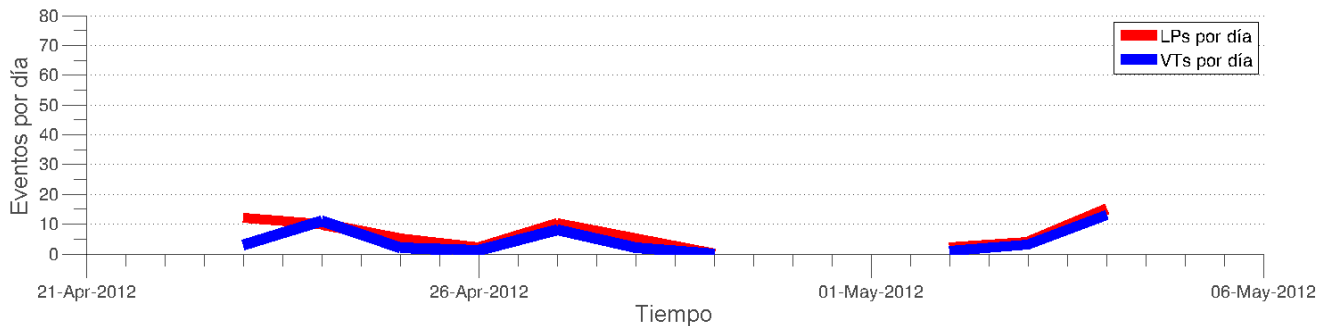

Duración del Tremor

