

REPORTE SEMANAL DE LA ACTIVIDAD SISMO-VOLCÁNICA

VOLCÁN MISTI

Fecha y hora: **28/05/2012 19:12:47 (UTC)** Reporte correspondiente a últimos 07 días.

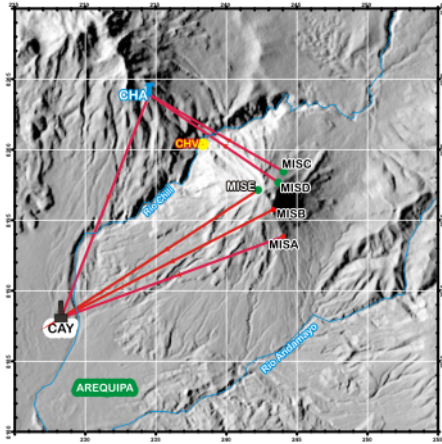

Red Telemétrica de monitoreo sísmico del volcán Misti

FECHA (dd/mm/aaaa)	LP	VT	Nº DE EVENTOS TREMORICOS	DURACIÓN DIARIA DEL TREMOR (MIN)	ENERGÍA DIARIA (MJ)	OBSERVACIONES
21/05/2012	1	1	0	0.0	0.01	-----
22/05/2012	0	0	0	0.0	0.00	-----
23/05/2012	0	0	0	0.0	0.00	-----
24/05/2012	5	3	0	0.0	0.02	-----
25/05/2012	5	5	0	0.0	1.64	-----
26/05/2012	21	11	0	0.0	1.81	-----
27/05/2012	22	12	0	0.0	1.34	-----

Abreviaturas: LP=Largo Periodo, VT=Volcanotectónico, MJ=Mega Joule y MIN=minutos.

Se observa un total de: **54 eventos tipo LP y 32 tipo VT**; por tanto, los NIVELES de ACTIVIDAD del Misti se mantienen **BAJOS**

La HORA LOCAL (HL) se obtiene restando 5 horas de la HORA UNIVERSAL (UTC). Por ejemplo, las 13:45 UTC son las 08:45 HL.

MAYO 2012

Energía Diaria

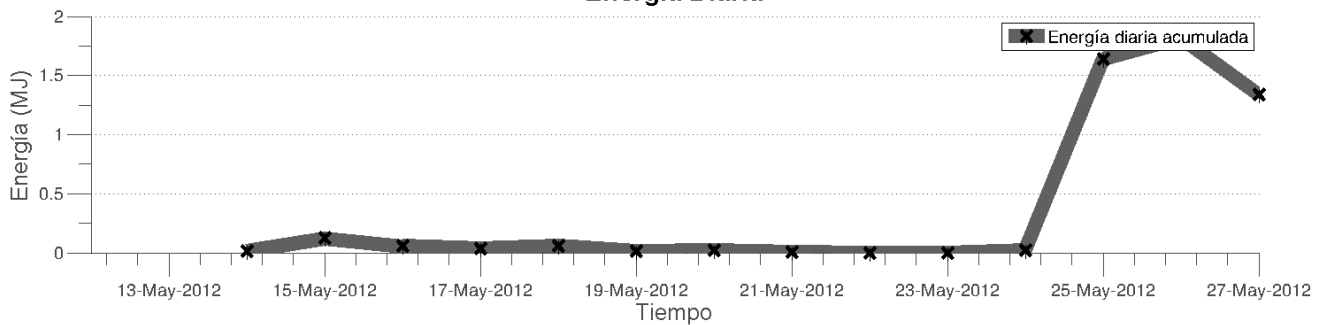

Sismicidad Dominante

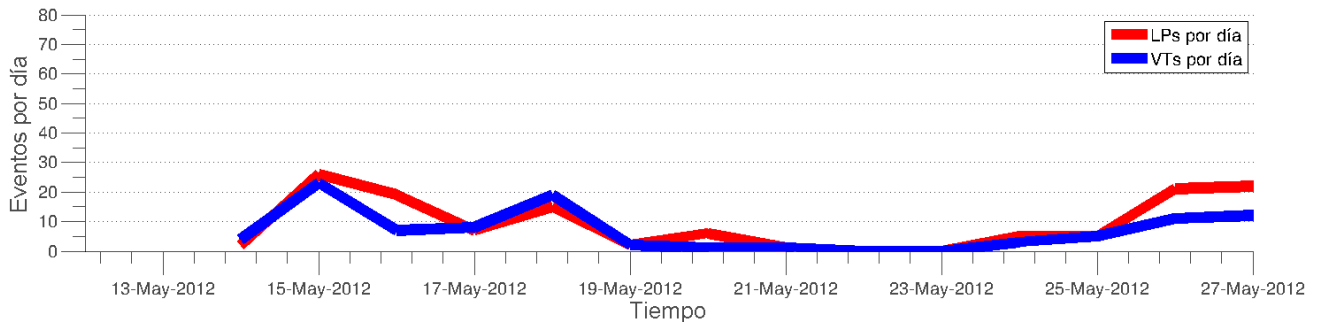

Duración del Tremor

